Alles für Naturwissenschaften

CONATEX LERNSYSTEME

Série: Covid-19

Informations indicatives de www.conatex.com du 20.05.2024/DE1
Référence: 1203048

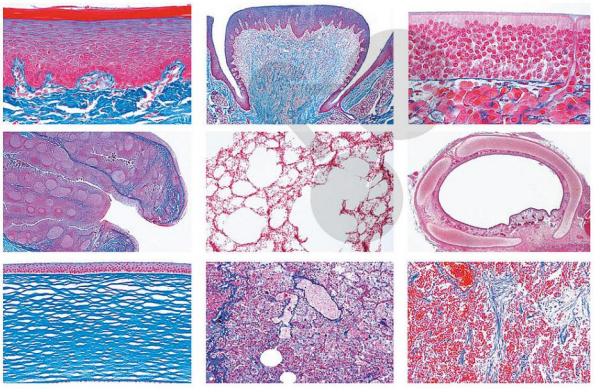

vers la page produit

119,00 € HT

Cette série aborde 5 thématiques liées au virus. 12 préparations dans une boîte de rangement.

Contenu:
1) Localisation de l'offensive du virus
* Épithélium pavimenteux stratifié, non kératinisé, de la muqueuse buccale, c.t.
* Cornée humaine (Cornea), c.t.
* Épithélium olfactif (Regio olfactoria) de la muqueuse nasale humaine, c.t.
2) La perturbation du sens du goût est le symptôme le plus courant
* Bourgeons de la langue humain, c.t. *
3) Organe important de la défense immunitaire dans la gorge
* Amygdale palatine humaine (Tonsilla palatina), c.t.
4) Structure des voies aériennes inférieures
* Trachée humaine, c.t.
* Bronche humaine, c.t.
* Poumon humain, c.t. Alvéoles, bronchioles, vaisseaux, plèvre
* Poumon de chat, c.t. Coloration des fibres élastiques
5) Infections secondaires fréquentes avec évolutions graves ou maladies antérieures
* Pneumonie humaine
* Pneumonie grippale (grippe pulmonaire)
* Pneumonie chronique (Pneumonia chronica)

Série: Covid-19

Informations indicatives de www.conatex.com du 20.05.2024/DE1
Référence: 1203048

Accessoires recommandés

Série: Histologie: Appareil respiratoire
Référence 1143060

64,80 € HT

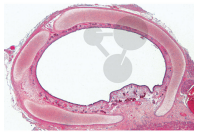

Série: Histologie: Système respiratoire et circulatoire
Référence 1168145

97,70 € HT

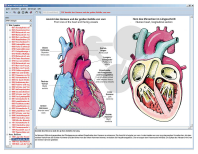

CD-ROM Herz Kreislauf & Atmung des Menschen
Référence 1168165

149,00 € HT