Alles für Naturwissenschaften

CONATEX LERNSYSTEME

Untersuchung von Brauch- & Trinkwasser und Umgebungsluft

Unverbindliche Artikelinformationen aus www.conatex.com vom 30.04.2024/DE1
Bestellnummer: 1093114

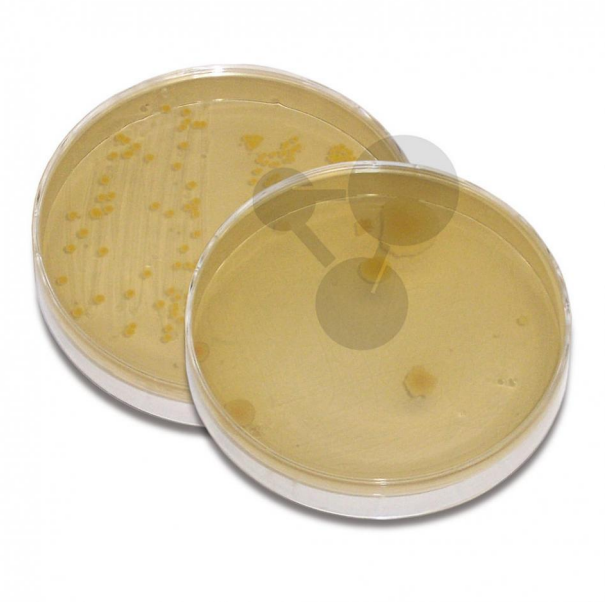

zum Artikel im Webshop

94,80 € zzgl. MwSt.

Wie sauber ist unsere Umgebungsluft und unser Wasser?
Altersstufe ab:
Sek1

Das Kit enthält alle Materialien zur Untersuchung von Trinkwasser und Umgebungsluft.

Packungsgröße:
Ausreichend für 10 Schülergruppen à 3 Schülern.

Durchführungsdauer:
30 min

Lieferumfang:
Das Kit enthält: englische Anleitung, Ready Pour Agar, Petrischalen, Pipetten, Sterilwasserprobe.
Sie benötigen außerdem: Wasserproben, Reagenzgläser, Pipettierball, Wasserbad, Aluminiumfolie, 10% Bleichlösung.