Alles für Naturwissenschaften

CONATEX LERNSYSTEME

Demonstrationsgerätesatz Mechanik magnethaftend

Unverbindliche Artikelinformationen aus www.conatex.com vom 29.04.2024/DE1
Bestellnummer: 1152005

LAB Gear

zum Artikel im Webshop

454,00 € zzgl. MwSt.

In LabGear® Qualität
Gerätesatz zur Demonstration grundlegender Gesetze der Mechanik fester Körper und einfacher Maschinen wie Rollen, Flaschenzügen, Hebeln und an jeder geeigneten Stahltafel. Die Lieferung erfolgt im praktischen Aufbewahrungskoffer.

Versuche zu folgenden Themenbereichen lassen sich durchführen:
* Kraft als Vektor
* Zerlegung von Kräften
* Hooke'sches Gesetz
* Kraft und Gegenkraft
* Zusammensetzung von Kräften
* Geneigte Ebene
* Lage des Schwerpunktes
* Zweiseitiger Hebel
* Einseitiger Hebel
* Drehmoment
* Balkenwaage
* Feste Rolle
* Lose Rolle
* Feste und lose Rolle
* Flaschenzug

Abmessungen:
Aufbewahrungskoffer (450 x 370 x 270 mm)

Demonstrationsgerätesatz Mechanik magnethaftend

Unverbindliche Artikelinformationen aus www.conatex.com vom 29.04.2024/DE1
Bestellnummer: 1152005

Lieferumfang:
Rollen für Flaschenzug, Haftmagnete mit Muffe und Haken, Geneigte Ebene, magnethaftend, Hebel, Zollstock, Hakengewichtssätze, Momentenscheibe, Gradscheibe, Federkraftmesser, Rollwagen und Reibungskörper, Schraubenfeder, Schnur, Aufbewahrungskoffer.

Erforderliches Zubehör

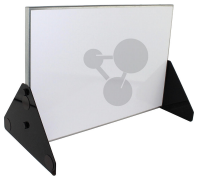

Metalltafel 600 x 900 mm
Bestellnummer 1192072

204,00 € zzgl. MwSt.