Alles für Naturwissenschaften

CONATEX LERNSYSTEME

Satz Geometrische Optik LED

Unverbindliche Artikelinformationen aus www.conatex.com vom 02.05.2024/DE1
Bestellnummer: 1192062

zum Artikel im Webshop

268,00 € zzgl. MwSt.

Mit diesem magnethaftenden Gerätesatz können zahlreiche Versuche zur Optik durchgeführt werden. Er verbindet zahlreiche Experimente Linsen - Brechung - Farbmischung etc. Die Versuche können sehr schnell auf- und umgebaut werden.
Abmessungen:
370 x 310 x 80 mm

Lieferumfang:
LED Spiegelleuchte, 1 Spaltblende, 3 Spiegel (plan, konkav & konvex), 8 farbige Kartonscheiben, 6 Farbfilter, 8 optische Komponenten, Netzteil im Koffer

Empfohlenes Zubehör

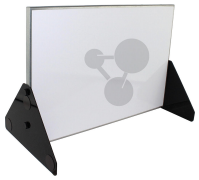

Metalltafel 600 x 900 mm
Bestellnummer 1192072

204,00 € zzgl. MwSt.

Alles für Naturwissenschaften

CONATEX LERNSYSTEME

Satz Geometrische Optik LED

Unverbindliche Artikelinformationen aus www.conatex.com vom 02.05.2024/DE1
Bestellnummer: 1192062

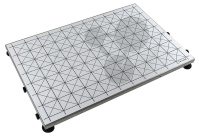

Optik-Metalltafel 600 x 400 mm
Bestellnummer 1192096

178,00 € zzgl. MwSt.

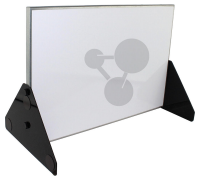

Metalltafel 600 x 400 mm
Bestellnummer 1102002

109,00 € zzgl. MwSt.