Alles für Naturwissenschaften

CONATEX LERNSYSTEME

Etude de l'œil

Informations indicatives de www.conatex.com du 18.05.2024/DE1
Référence: 1192095

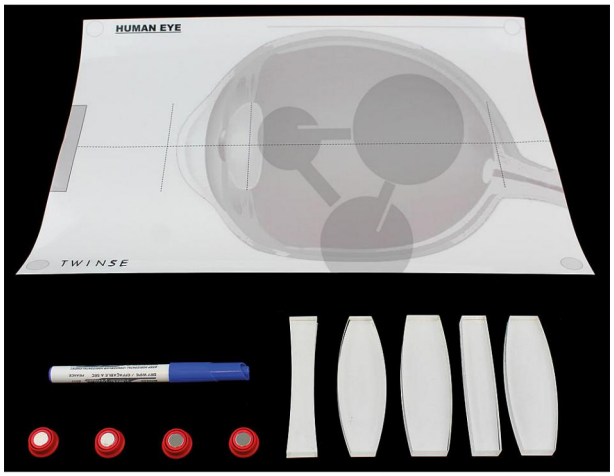

vers la page produit

93,50 € HT

Cet ensemble d'optiques géométriques montre le fonctionnement optique du cristallin. La correction de l'acuité visuelle peut également être abordée.

Dimensions:
Valisette: 24 x 20 x 5cm

Masse:
400g

Contenu:
5 lentilles magnétiques, affiche effaçable A3 de l'œil humain, feutre bleu effaçable, 4 aimants

Accessoires recommandés

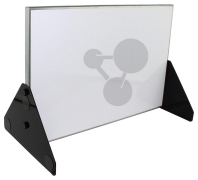

Panneau métallique 600x900
Référence 1192072

204,00 € HT

CONATEX-DIDACTIC Lehrmittel GmbH · Experimentiergeräte für Naturwissenschaft und Technik
Zentrales Handelsregister Saarbrücken HRB-Nr. 91619 · Geschäftsführer: Christoph Wolfsperger · www.conatex.com

SITZ IN DEUTSCHLAND
Zinzinger Str. 11 · D-66117 Saarbrücken
Fon +49 (0)6849 992 96 0
Fax +49 (0)6849 992 96 26
info@conatex.com · USt-ID: DE138038542

VERTRIEB ÖSTERREICH
Schwindgasse 4/7 · A-1040 Wien
Fon +43 (0)720 88 23 35
Fax +43 (0)720 88 23 36
austria@conatex.com

VERTRIEB SCHWEIZ
Aeschengraben 29 · CH-4051 Basel
Fon +41 (0)61 588 01 65
Fax +41 (0)61 588 01 75
schweiz@conatex.com

didacta Verband der Bildungswirtschaft
worlddidac MEMBER

Alles für Naturwissenschaften

CONATEX LERNSYSTEME

Etude de l'œil

Informations indicatives de www.conatex.com du 18.05.2024/DE1
Référence: 1192095

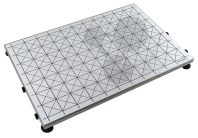

Panneau métallique gradué
Référence 1192096

178,00 € HT

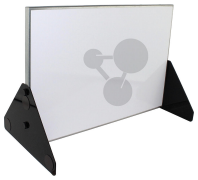

Panneau métallique 600x400
Référence 1102002

109,00 € HT

Laser rouge 3 faisceaux
Référence 1142049

194,00 € HT

Source à miroirs à LED
Référence 1152072

164,00 € HT

CONATEX-DIDACTIC Lehrmittel GmbH · Experimentiergeräte für Naturwissenschaft und Technik
Zentrales Handelsregister Saarbrücken HRB-Nr. 91619 · Geschäftsführer: Christoph Wolfsperger · www.conatex.com

SITZ IN DEUTSCHLAND
Zinzinger Str. 11 · D-66117 Saarbrücken
Fon +49 (0)6849 992 96 0
Fax +49 (0)6849 992 96 26
info@conatex.com · USt-ID: DE138038542

VERTRIEB ÖSTERREICH
Schwindgasse 4/7 · A-1040 Wien
Fon +43 (0)720 88 23 35
Fax +43 (0)720 88 23 36
austria@conatex.com

VERTRIEB SCHWEIZ
Aeschengraben 29 · CH-4051 Basel
Fon +41 (0)61 588 01 65
Fax +41 (0)61 588 01 75
schweiz@conatex.com

didacta Verband der Bildungswirtschaft
worlddidac MEMBER