Alles für Naturwissenschaften

CONATEX LERNSYSTEME

Maquette Immunologie

Informations indicatives de www.conatex.com du 19.05.2024/DE1
Référence: 1193786

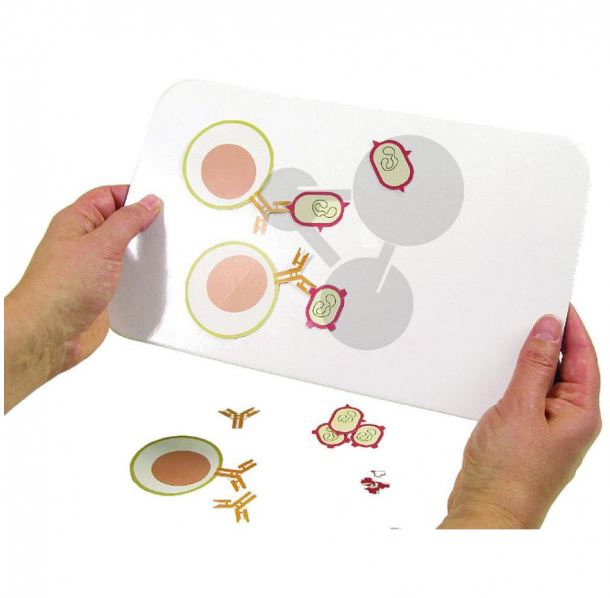

vers la page produit

68,00 € HT

Niveau:
lycée/collège

Cet ensemble de 30 pièces permet d'étudier les principes de la réaction immunitaire et la spécificité de celle-ci. Deux microorganismes pathogènes de formes différentes sont disponibles avec les lymphocytes et les anticorps associés. Il permet de travailler sur le lien antigène-anticorps. Des antigènes désactivés permettent d'expliquer un des principes de la vaccination. Conçu pour le travail individuel ou en petit groupe avec son format A4. Livré avec un support cartonné aimanté, il permet l'échange, le partage sur les fondements de la réaction immunitaire.

Contenu:
Bactéries de forme bâtonnet : 3 exemplaires
Bactéries de forme sphérique : 3 exemplaires
Antigènes désactivés : 6 exemplaires
Lymphocytes B type 1 : 3 exemplaires
Lymphocytes B type 2 : 3 exemplaires
Anticorps type 1 : 6 exemplaires
Anticorps type 2 : 6 exemplaires
1 support carton magnétique A4

Accessoires indispensables

Maquette Immunologie

Informations indicatives de www.conatex.com du 19.05.2024/DE1
Référence: 1193786

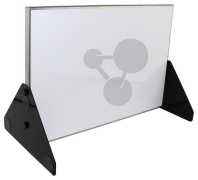

Panneau métallique 600x900
Référence 1192072

204,00 € HT

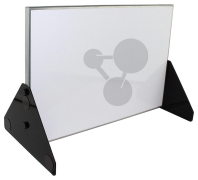

Panneau métallique 600x400
Référence 1102002

109,00 € HT