Alles für Naturwissenschaften

CONATEX LERNSYSTEME

Archaeopteryx lithographica Abguss

Unverbindliche Artikelinformationen aus www.conatex.com vom 09.05.2024/DE1
Bestellnummer: 1213023

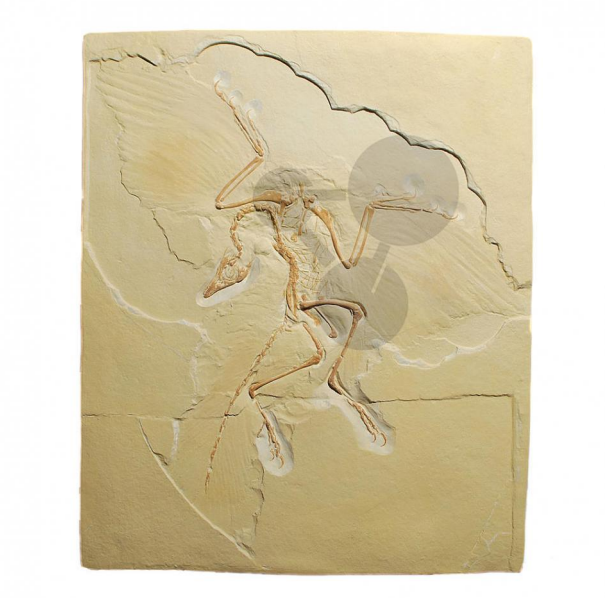

zum Artikel im Webshop

284,00 € zzgl. MwSt.

Archaeopteryx lithographica MEYER; Oberjura; Solnhofen, Bayern. Eine der interessantesten Versteinerungen, die je gefunden wurden. Es handelt sich um den bekanntesten Link zwischen Archosaurier- Reptilien und Vögeln. Das hier vorliegende Exemplar ist das vollständigste, das je gefunden wurde. Original im Paläontolog. Institut der Humboldt-Universität, Berlin

Abmessungen:
50 x 40 cm

Gewicht:
1800g

Lieferumfang:
Abguss des Berliner Exemplares

CONATEX-DIDACTIC Lehrmittel GmbH · Experimentiergeräte für Naturwissenschaft und Technik
Zentrales Handelsregister Saarbrücken HRB-Nr. 91619 · Geschäftsführer: Christoph Wolfsperger · www.conatex.com

SITZ IN DEUTSCHLAND
Zinzinger Str. 11 · D-66117 Saarbrücken
Fon +49 (0)6849 992 96 0
Fax +49 (0)6849 992 96 26
info@conatex.com · USt-ID: DE138038542

VERTRIEB ÖSTERREICH
Schwindgasse 4/7 · A-1040 Wien
Fon +43 (0)720 88 23 35
Fax +43 (0)720 88 23 36
austria@conatex.com

VERTRIEB SCHWEIZ
Aeschengraben 29 · CH-4051 Basel
Fon +41 (0)61 588 01 65
Fax +41 (0)61 588 01 75
schweiz@conatex.com

didacta Verband der Bildungswirtschaft
worlddidac MEMBER